

Đ¹/₄Đ°Đ³Đ°Đ•Đ₃Đ¹/₂

1001play

ĐꜥĐ•Đ ĐœĐŽ ĐŸĐ Đ˘Đ•ĐꜥĐ•Đ Đ§Đ•ĐšĐžĐ' _



[Tysso \(1\)](#)

[PRINT \(4\)](#)

ĐŸĐ³/₄Đ°ŃfĐ_zĐ°Ń,ĐµĐ»Đ₃ Ń...Đ³/₄Ń,Ń•Ń, Đ²Đ₃Đ'ĐµŃ,ŃCE Ń†ĐµĐ°, Đ³/₄Đ¹/₂Đ₃
 Đ²Đ³/₄Đ•Đ¹/₄ŃfŃ%Đ°ŃŽŃ,Ń•Ń• Đ_zŃ€Đ₃ ĐµĐ³/₄ Đ³/₄Ń,Ń•ŃfŃ,Ń•Ń,Đ²Đ₃Đ₃. ĐšĐ°Ń•Ń•Đ³/₄Đ²Ń•Đ¹
 Đ°Đ_zĐ_zĐ°Ń€Đ°Ń, â€“ Ń•Ń,Đ³/₄ Đ_zŃ€Đ³/₄Ń•Đ»Ń•Đ¹ Đ²ĐµĐ°. Đ§ĐµĐ°Đ³/₄Đ²Ń•Đ¹ Đ_zŃ€Đ₃Đ¹/₂Ń,ĐµŃ€
 Đ₃Đ¹/₄ĐµŃŽŃ, Đ_zŃ€Đ°Đ²Đ³/₄ Ń...Ń€Đ°Đ¹/₂Đ₃,ŃCE Đ²Ń•Đµ. ĐŸŃ€Đ³/₄Đ±Đ₃Đ²Đ°Ń,ŃCE Đ¹/₂Đ° Đ¹/₂Ń•Đ¹/₄
 Ń†ĐµĐ°Đ₃ â€“ Đ₃Đ¹/₄ĐµŃŽŃ, Đ_zŃ€Đ°Đ²Đ³/₄ Đ_zĐ»Đ°Ń,ĐµĐ»ŃCEŃ%Đ₃Đ°Đ₃ ĐµĐ'Đ₃Đ¹/₂Đ³/₄Đ³/₄
 Đ¹/₂Đ°Đ»Đ³/₄Đ³/₄Đ° (Đ•Đ•Đ'Đ°”).

Đ§ĐµĐ°Đ³/₄Đ²Ń•Đ¹ Đ_zŃ€Đ₃Đ¹/₂Ń,ĐµŃ€(Ń,ĐµŃ€Đ¹/₄Đ³/₄Đ_zŃ€Đ₃Đ¹/₂Ń,ĐµŃ€) Đ²Đ³/₄ Đ¹/₄Đ¹/₂Đ³/₄Đ³/₄Ń...
 Ń•Đ»ŃfŃ†Đ°Ń•Ń... Ń•Đ_zĐ³/₄Ń•Đ³/₄Đ±ĐµĐ¹/₂ Đ•Đ°Đ¹/₄ĐµĐ¹/₂Đ₃,ŃCE Đ°Đ°Ń•Ń•Đ³/₄Đ²Ń•Đ¹
 Đ°Đ_zĐ_zĐ°Ń€Đ°Ń, •Đµ Ń,Ń€ĐµĐ±ŃfĐµŃ, Đ³/₄Đ±Ń•Đ»ŃfĐ¶Đ₃Đ²Đ°Đ¹/₂Đ₃Ń• Đ₃
 Đ_zĐ³/₄Ń•Ń,Đ°Đ¹/₂Đ³/₄Đ²Đ°Đ₃ Đ¹/₂Đ° ŃfŃ†Ń•Ń, ĐœĐ³/₄Đ¶Đ¹/₂Đ³/₄ Ń•Ń,Đ³/₄Ń€Đ¹/₄Đ₃Ń€Đ³/₄Đ²Đ°Ń,ŃCE
 Đ»ŃŽĐ±Đ³/₄Đ¹ Đ²Đ₃Đ' Ń†ĐµĐ°Đ°Â Đ₃Ń€Đ°Ń•Đ_zĐµŃ†Đ°Ń,Đ°Ń,ŃCE ĐµĐ³/₄Đ³/₄Â ĐŸĐµŃ†Đ°Ń,Đ°ĐµŃ,
 Đ¹/₂Đ° Ń†ĐµĐ°Đ³/₄Đ²Đ³/₄Đ¹ Đ»ĐµĐ¹/₂Ń,Đµ(Ń,ĐµŃ€Đ¹/₄Đ³/₄Đ±ŃfĐ¹/₄Đ°Đ³/₄Đµ). Đ•Đ₃Ń†ĐµĐ¹/₄ Đ¹/₂Đµ
 Đ³/₄Ń,Đ»Đ₃Ń†Đ°ĐµŃ,Ń•Ń• Đ³/₄Ń, Đ°Đ°Ń•Ń•Đ³/₄Đ²Đ³/₄Đ³/₄ Ń†ĐµĐ°Đ°. Đ˘Đ'ĐµĐ°Đ»ŃCEĐ¹/₂Ń•Đ¹
 Đ²Đ°Ń€Đ₃Đ°Ń,Đ'Đ»Ń• Đ₃Đ¹/₂Đ'Đ₃Đ²Đ₃Đ'ŃfĐ°Đ»ŃCEĐ¹/₂Đ³/₄Đ³/₄
 Đ_zŃ€ĐµĐ'Đ_zŃ€Đ₃Đ¹/₂Đ₃Đ¹/₄Đ°Ń,ĐµĐ»Ń•.

[Đ_zĐ¹/₄Đ³/₄Ń,Ń€Đ₃ - Đž Đ_zŃ€ĐµĐ₃Đ¹/₄ŃfŃ%ĐµŃ•Ń,Đ²Đ°Ń... Ń†ĐµĐ°Đ³/₄Đ²Ń•Ń... Đ_zŃ€Đ₃Đ¹/₂Ń,ĐµŃ€Đ³/₄Đ²
 >>>](#)

Đ"Đ»Ń• Ń,Đ³/₄Ń€Đ¹/₄Đ₃Ń€Đ³/₄Đ²Đ°Đ¹/₂Đ₃Ń• Ń†ĐµĐ°Đ° Đ¹/₂ŃfĐ¶Đ¹/₂Đ° Đ°Đ°Đ°Ń•Đ¹/₂Đ₃Đ±ŃfĐ'ŃCE
 Ń•Đ_zĐµŃ†Đ₃Đ°Đ»ŃCEĐ¹/₂Đ°Ń• Đ_zŃ€Đ³/₄Đ³/₄Ń€Đ°Đ¹/₄Đ°.

**ĐꜥĐ³/₄Đ»ŃCEĐ°Đ³/₄ Đ¹/₂Đ°Ń•Đ° Ń,Đ₃Ń€Đ¹/₄Đ° Đ'ĐµĐ»Đ°ĐµŃ, Đ_zĐ³/₄Đ'Đ°Ń€Đ³/₄Đ° Đ_zŃ€Đ₃,
 Đ_zĐ³/₄Đ°ŃfĐ_zĐ°Đµ Ń†ĐµĐ°Đ³/₄Đ²Đ³/₄Đ³/₄ Đ_zŃ€Đ₃Đ¹/₂Ń,ĐµŃ€Đ° - Đ_zŃ€Đ³/₄Đ³/₄Ń€Đ°Đ¹/₄Đ¹/₄Đ° Đ'Đ»Ń•
 Ń,Đ³/₄Ń€Đ¹/₄Đ₃Ń€Đ³/₄Đ²Đ°Đ¹/₂Đ₃Ń• Ń†ĐµĐ°Đ° (Ń€Đ°Đ±Đ³/₄Ń,Đ°ĐµŃ, Đ¹/₂Đ° Đ²Đ₃Đ¹/₂Đ'Đ³/₄ŃfŃ• XP Đ₃
 Đ¹/₂Đ° Đ»ŃŽĐ±Đ³/₄Đ¹ Đ²Đ₃Đ¹/₂Đ'Đ³/₄ŃfŃ• Ń†ĐµŃ€ĐµĐ• Ń•Đ¹/₄ŃfĐ»Ń•Ń,Đ³/₄Ń€ ĐŸĐ , Đ₃Đ'Ń•Ń, Đ²
 Đ°Đ³/₄Đ¹/₄Đ_zĐ»ĐµĐ°Ń,Đµ). + Đ•Đ•Đ'ĐžĐ Đ'Đ•Đ'Đ'ĐžĐ•ĐžĐ'!!!Â Đ˘Ń˘Đ°Đ±Đ»Đ³/₄Đ¹/₂ Đ² Microsoft Office
 Word (Ń€Đ°Đ±Đ³/₄Ń,Đ°ĐµŃ, Đ²ĐµĐ•Đ'Đµ!)**

[>>> Đ_zĐžĐ_zĐꜥĐ•Đ' Đ˘Đ˘Đ_zĐšĐ• >>>](#)

[>>> Đ'Đ•Đ Đ˘Đ•Đ•ĐꜥĐ« ĐŁĐ_zĐꜥĐ•ĐžĐ'ĐšĐ˘Â Đ¹/₂Đ° win XP - 10 >>>](#)

Đ•Ń•Ń,ŃCE Đ_zĐ³/₄Ń•Đ°Đ³/₄Đ²Đ°Ń• Đ₃Đ¹/₂Ń•Ń,Ń€ŃfĐ°Ń†Đ₃Ń•.
 Đ°Đ°Ń€Đ°Đ¹/₂Ń,Ń,Ń€ŃfĐµĐ¹/₄ Ń€Đ°Đ±Đ³/₄Ń,Ńf Đ₃Đ_zĐµŃ†Đ°Ń,ŃCE Ń†ĐµĐ°Đ³/₄Đ².
 ĐžĐ°ŃfĐ_zĐ°ĐµŃ,Ń•Ń• Đ_zĐ³/₄Ń•Đ»Đµ Đ_zĐµŃ€Đ²Ń•Ń... Đ¶Đµ Đ³/₄Ń,Ń†Ń•Ń,Đ³/₄Đ².

>>> [DjD•DceD•D` DŸDžD•D•D` D'D•D—D• DŠD•DšDžD' D•D—Dj DŸDž D DžDjDjD`D"! DŸDž D D•D"D~DžD•D•Dce! >>>](#)

DceÑ(DžÑ€¼D`D°Ñ'D¼ D³D¼Ñ,D³¼D²D³¼Dµ Ñ€DµÑ`DµD½D, Dµ, DžD³¼D` D°D»ÑŽÑ‡!

DŸD DžD"D D•DceDceD• DŸDž D•DžD DceD`D DžD'D•D•D`D® DŠD•DšDžD' D' DŸDžD"D•D DžDš!

DŁDjD,DŁD"D• DŸDž DŁDjDčD•D•DžD'DšD•, D•D•DjDčD DžD™DšD• DŸD D`D•DčD•D D•, D"D•DceDžD•DjDčD D•DjD`D` DŸD DžD"D~ - 1500Ñ€ÑfD±.

D-DšDžD•DžDceD~DčD• DjD'DžD• D'D D•DceD`.

D•D°D•D²D°D½D, Dµ

DjDµD½D°

**DceD°D»DµD½ÑCED°D°Ñ•
D°D°Ñ€Ñ, D, D½D°D°**

[- PRINT 58 USB Ñ‡DµD°D³¼D²Ñ•D¹
Ñ,DµÑ€D¼D³¼ DjÑ€D, D½Ñ,DµÑ€
Ñ‡DµD°D³¼D²
\(Ñ,DµÑ€D¼D³¼DžÑ€D, D½Ñ,DµÑ€\),
58 D¼D¼](#)

5024

7

500Ñ€ÑfD±



DŸÑ€¼D³¼
Ñ‡DµD°D³¼
D»DµD³D°D,
Ñ‡DµD°D³¼
DžDµÑ‡D°Ñ
D°D²D,Ñ,D°
D³¼Ñ,Ñ‡DµÑ

D•Ñ€Ñ, D, D°ÑfD»

[- PRINT 80 USB Ñ±ĐμĐ°Đ³⁄₄Đ²Ñ«Đ¹](#)
[Ñ,ĐμÑ€Đ¹⁄₄Đ³⁄₄ Đ,Ñ€Đ,Đ¹⁄₂Ñ,ĐμÑ€](#)
[Ñ±ĐμĐ°Đ³⁄₄Đ²](#)
[\(Ñ,ĐμÑ€Đ¹⁄₄Đ³⁄₄Đ,Ñ€Đ,Đ¹⁄₂Ñ,ĐμÑ€\)](#)
[58-80](#)

5028

12
500Ñ€ÑfĐ±



ĐŸÑ€Đ³⁄₄Đ³⁄₄
Ñ±ĐμĐ°Đ³⁄₄Đ²
Đ£Đ¹⁄₂Đ,Đ²Đ
Đ¹⁄₄Đ¹⁄₄!USB

- PRINT MTP58v.5 -

Д;Д³¼Ñ€Ñ,Д°Ñ,Д,Д²Д½Ñ(Д¹
Ñ,ДµÑ€Д¼Д³¼Д;Ñ€Д,Д½Ñ,ДµÑ€
Ñ‡ДµД°Д³¼Д², 58Д¼Д¼

5050

7

500Ñ€ÑfД±



PRINT MTP
Д;Д³¼Ñ€Ñ,Е
Ñ,ДµÑ€Д¼Д
Д½Д° Д°Д°
58Д¼Д¼, B

- PRINT MTP80 -

Д:Д³¼Ñ€Ñ.Д°Ñ.Д.Д²Д¹½Ñ(Д¹
Ñ,ДµÑ€Д¹¼Д³¼Д;Ñ€Д.Д¹½Ñ.ДµÑ€
Ñ‡ДµД°Д³¼Д², 80Д¹¼Д¹¼

5052

12
500Ñ€ÑfД±

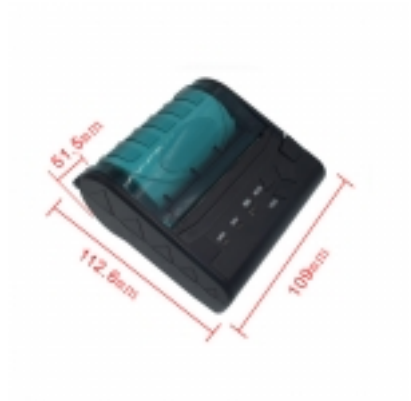

Д£Д´Д³¼Д±Е
Ñ,ДµÑ€Д¹¼Е
Д¹½° Д°Д°Е
80Д¹¼Д¹¼, Б
Д¹¼Д°Д°Ñ•Д
Д´Д,Д°Д¹¼Д

[-- Д°Д°Ñ€Ñ,Ñ€Д,Д'Д¶
Ñ,Д,Д¾Д»ДµÑ,Д¾Д²Ñ«Д¹ Xprinter
XP-76](#) 5220

1
500Ñ€ÑfД±



ДšД°Ñ€Ñ,Ñ-
Д°Д°Ñ•Ñ•Дµ
Д¹Д°Ñ,Ñ€Д
(Ñ•Д±ДµÑ€
Xprinter

-- Ɔ°Ɔ°Ń€Ń,Ń€Ɔ,Ɔ'Ɔ¶
Ń,Ɔ,Ɔ¼Ɔ»ƆµŃ,Ɔ¼Ɔ²ŃƆ'Ɔ!
ƆšƆ°Ń€Ń,Ń€Ɔ,Ɔ'Ɔ¶ Epson
TM-U950

5221

2

000Ń€ŃƆ±



Ɔ°Ɔ°Ń€Ń,Ń€
Epson TM-U
Ɔ"Ɔ•Ɔ

-- ĐžÑ,,Ñ•ĐμÑ,Đ½Đ°Ñ•
Đ±ÑfĐ¼Đ°Đ³Đ° Đ´Đ»Ñ•
Ñ±ĐμĐ°Đ¾Đ²
Ñ•Đ±ĐμÑ€Đ±Đ°Đ½Đ°Đ°

5222

1
000Ñ€ÑfĐ±

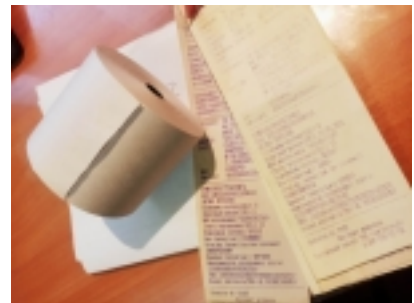

Đ¾Ñ,,Ñ•ĐμÑ
Ñ^ĐμÑ€Ñ^Đ
Đ,Đ· ĐjĐ´Đ•
Đ¾Ñ€Đ´Đμ

--- ĐœĐ°Ñ,Ñ€Đ, Ñ‡Đ½Ñ<Đ¹
Đ¿Ñ€Đ, Đ½Ñ,ĐµÑ€ Ñ‡ĐµĐ°Đ¾Đ²
printer X76
ĐœĐ°ĐžĐ>Đ•ĐøĐžĐ'Đ«Đ™ ---

5040

21
000Ñ€ÑfĐ±



ĐœĐ°Ñ,Ñ€Đ
Đ¿Đ¾Đ•Đ²Đ
Ñ‡ĐµĐ°Đ, Ñ
Ñ‡Đ²ĐµÑ,Đ°
Đ”Đ•Đ

--- Đ“ĐμĐ½ĐμÑ€Đ°Ñ,Đ¾Ñ€
QR-ĐšĐžĐ”Đ° Đ’Đ»Ñ•
Ñ‡ĐμĐ°Đ¾Đ²

5039

2
000Ñ€ÑfĐ±



Đ“ĐμĐ½ĐμÑ
Ñ‡ĐμĐ°Đ¾Đ²
Ñ•Đ,Ñ•Ñ,Đμ
Đ’Đ»Ñ• Đ½Đ
Ñ‡ĐμĐ°Đ¾Đ²

--- ðŸð ðžð“ð ð•ðœðœð• ð´ð»ñ•
ð¿ðµñ±ð°ñ,ð, ñ±ðµð°ð¾ð²

5103

5

000ñ€ñfð±



ð´ðµð• ð¿ð
ð¿ñ€ð,ð½ð
ð´ð¾ð•ð¼ð
ð´ð,ñ•ñ,ð°ð
ð½ð°ñ•ñ,ñ
ð³ðµð½ðµñ
ð¾ð¿ð,ñ•ð
ð°ð¾ð´ð,ñ
ð½ð¾ð²ñ<ñ

[PRINT 58T, LAN](#)

5026

12
500Ñ€ÑfĐ±



Đ>ĐμĐ³Đ°Đ,
Ñ‡ĐμĐ°Đ³⁄⁄

[PRINT 80Dç , LAN](#)

5029

20
500Ñ€ÑfĐ±



Đ°Đ¾Đ¼Đ¿
Ñ,ĐµÑ€Đ¼E

[Samsung \(Bixolon\) SRP-150 USB](#) 5023

21
000Ñ€ÑfĐ±



ĐçĐμÑ€Đ¼
Ñ„ÑfĐ½Đ°Ñ
Đ°Đ²Ñ,Đ³⁄₄Đ
Đ³⁄₄Ñ,Ñ€ĐμE

[ԸՅՆ՝ԵԸ, Ը½Ն, ԸμՆ՝Ե Ն‡ԸμԸ°Ը¾Ը²](#)
[Samsung \(Bixolon\) STP-103 USB](#)

5004

14
000Ն՝ԵՆfԸ±



ԸՅՆ՝ԵՆ•Ը¼Ը
Ը¿Ը¾Ը•Ը²Ը
Samsung ST
Ն՝ԵԸ°Ն•Ը¿Ը
Ը°Ը²Ը, Ն, Ը°Ը
Ը½ԸμԸ±Ը¾Ը
Ն՝ԵԸ•Ը•Ը¼ԸԸ
Ը¼ԸμՆ•Ն, Ը
Ն, ԸμՆ... Ը½Ը
Ն, Ն՝ԵԸμԸ±Ն
Ն, ԸμՆ՝ԵԸ¼ԸԸ
Ը»ԸμԸ½Ն, Ն
Ը¿Ն՝ԵԸ, Ը½Ը
Ը¼ԸԸ°ԸՆ•Ը
Ը°Ը¾Ը¼Ը¿Ը
Ն‡Ն, Ը¾Ը Ը՝Ը
Ը½ԸμԸ•Ը°Ը

ĐŸÑ€Đ,Đ½Ñ,ĐμÑ€ Ñ‡ĐμĐ°Đ¾Đ²
Star SP542MC Ñ•Đ¾ Đ²Ñ•Ñ,Ñ€.
Đ'ĐŸ

5014

=

ĐžÑ,Đ»Đ,Ñ‡
Đ½Đ°Đ'Đμ€
Đ±Đ¾Đ»ÑŒ
Đ¿ĐμÑ‡Đ°Ñ
Đ'Ñ'Ñ•Đ¾Đ°
(Đ'Đ¾ 7.5 Ñ
9-Đ,Đ³Đ¾Đ
Đ¼Đ°Ñ,Ñ€€
Đ•Đ³Đ¾ Đ¼
Đ,Ñ•Đ¿Đ¾Đ
Đ'Đ»Ñ• Đ¿€
Đ, Ñ‡ĐμĐ°€
Đ¿ĐμÑ‡Đ°Ñ

[DŸÑ€D, D½Ñ, DµÑ€ Ñ‡DµD°D¾D²](#)
[Star TSP-100](#) 5015 =

[DŸÑ€D, D½Ñ, DµÑ€ Ñ‡DµD°D¾D²](#)
[Star TSP143](#) 5005 =

[DŸÑ€D, D½Ñ, DµÑ€ Ñ‡DµD°D¾D²](#)
[Star TSP143 LAN](#) 5010 =

[DŸÑ€D, D½Ñ, DµÑ€ Ñ‡DµD°D¾D²](#)
[Star TSP654C, D±DµD· D°DŸ](#) 5011 =

[DŸÑ€D, D½Ñ, DµÑ€ Ñ‡DµD°D¾D²](#)
[Star TSP654D, D±DµD· D°DŸ](#) 5012 =

D DµD²D¾D
D¿Ñ€D, D½
D¿DµÑ‡D°Ñ
D¿DµÑ‡D°Ñ
ÑÑ€D, Ñ, Ñ,
â€“ 25 Ñ‡Dµ
D¿D°D¾Ñ€E
D¿D°D°D°D
D, Ñ•D¿D¾E
D»ÑŽD±Ñ«Ñ
D°D°Ñ€Ñ, D,
D¿D¾D²D¾
D DµD²D¾D
D¿Ñ€D, D½
D¿DµÑ‡D°Ñ
D¿DµÑ‡D°Ñ
ÑÑ€D, Ñ, Ñ,
â€“ 25 Ñ‡Dµ
D¿D°D¾Ñ€E
D¿D°D°D°D
D, Ñ•D¿D¾E
D»ÑŽD±Ñ«Ñ
D°D°Ñ€Ñ, D,
D¿D¾D²D¾
D DµD²D¾D
D¿Ñ€D, D½
D¿DµÑ‡D°Ñ
D¿DµÑ‡D°Ñ
ÑÑ€D, Ñ, Ñ,
â€“ 25 Ñ‡Dµ
D¿D°D¾Ñ€E
D¿D°D°D°D
D, Ñ•D¿D¾E
D»ÑŽD±Ñ«Ñ
D°D°Ñ€Ñ, D,
D¿D¾D²D¾
DŸÑ€D¾Ñ•
Ñ•D°Ñ•D¿D
Ñ•D°Ñ€D¾E
D¾Ñ‡DµD½
Ñ‡DµD½Ñf

[Ñ±ĐµĐ°Đ¾Đ²Ñ«Đ¹](#)

[Đ¿Ñ€Đ,Đ½Ñ,ĐµÑ€ Tysso PRP-250 5022](#) =

[BI-B-U RS232/USB/LAN](#)



POS-Đ¿Ñ€Đ

Tysso, Ñ•Đ¾

Đ'Đ,Đ.Đ°Đ¹

Đ¼Đ°Đ»Đ¾

Đ¼ĐµÑ...Đ¹

Đ²Ñ«Ñ•Đ¾Đ

Đ¿ĐµÑ±Đ°Ñ

-
-
-
-
-

« « Đ' Đ½Đ°Ñ±Đ°Đ»Đ¾
« ĐŸÑ€ĐµĐ'Ñ«Đ'ÑfÑ%Đ°Ñ•
1
Đ¿Đ»ĐµĐ'ÑfÑŽÑ%Đ°Ñ• »
Đ' Đ°Đ¾Đ½ĐµÑ± » »

Đ ĐµĐ.ÑfĐ»Ñ€Ñ,Đ°Ñ,Ñ« 1 - 21 Đ,Đ. 21